

INSTALLATIE VAN KING 5.45 OUTLOOK-KOPPELING

Dit document beschrijft de installatie van de King Outlook-koppeling. De Outlook-koppeling moet geïnstalleerd worden op elke computer waarop u deze koppeling wilt gebruiken.

Onderstaande procedure voert u uit op de computer waarop u met de King Outlook-koppeling wilt gaan werken.

Systeemeisen

- De King Outlook-koppeling werkt met alle Outlook versies vanaf Outlook 2003. Op dit moment zijn dat 2003, 2007 en 2010;
- Microsoft .Net Framework 4.0 Extended moet zijn geïnstalleerd. Is dat niet het geval, dan krijgt u tijdens de installatie een melding en kunt u .Net Framework 4.0 alsnog installeren;
- King 5.45a3 moet zijn geïnstalleerd;
- Voor de installatie zijn Administrator-rechten vereist.

Als uw systeem in orde is, dan kunt u met de installatie beginnen:

1. King Outlook-koppeling 64-bits

Wilt u met de King Outlook-koppeling gaan werken in combinatie met Windows Office 64-bits, dan moet u de King Outlook-koppeling 64-bits downloaden vanaf onze site www.king.eu, Support, Download, Download King 5.45a.

1. Start het programma KingOutlook64-5.45.1195.1.exe dat u gedownload hebt. Geeft Windows een beveiligingswaarschuwing, dan kunt u die verlaten door op de knop Uitvoeren te klikken;
2. U kunt een map opgeven waar de setup-bestanden waarmee u King kunt installeren, tijdelijk moeten worden opgeslagen. Kies hier niet de programmap van King! De standaardmap is c:\downloadKing5.45.1195.1; deze zullen wij in het vervolg ook als voorbeeld gebruiken.

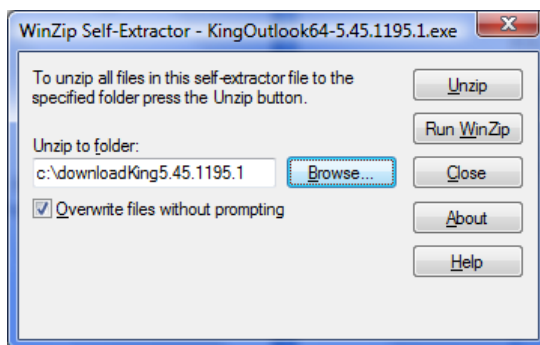

Vervolgens klikt u op de knop 'Unzip'. U krijgt na afloop de melding dat de bestanden succesvol zijn uitgepakt. Klik op OK;

3. Om de installatie van King te starten, dubbelklikt u op het bestand setup.exe in de map **KingOutlook64**. In ons voorbeeld is dat c:\downloadKing5.45.1195.1\KingOutlook64:

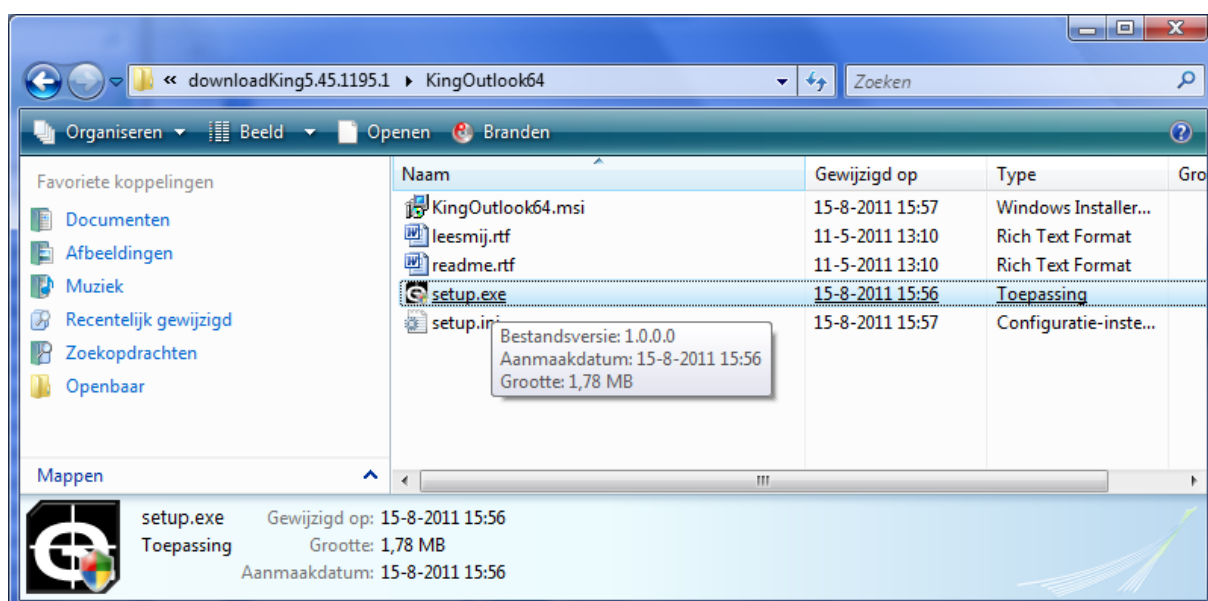

Lees verder bij hoofdstuk 2.2 van deze installatiebeschrijving.

2. Installatie

1. Ga in het Windows-startmenu naar ALLE PROGRAMMA'S, klik op KING 5.45 en dan op INSTALLATIE KING OUTLOOK:

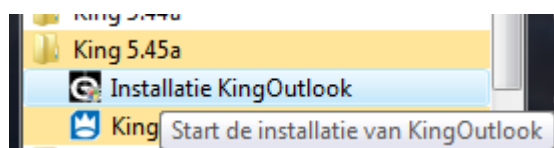

2. het Welkom-venster van het installatieprogramma wordt dan weergegeven;



Klik op de knop **V**olgende;

3. Is Microsoft .Net Framework 4.0 Extended niet op uw systeem geïnstalleerd, dan krijgt u de melding:

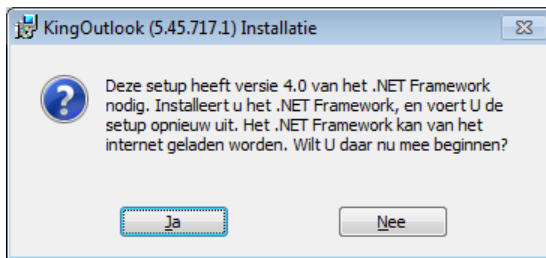

Klik op Ja. De volgende webpagina wordt geopend:



Klik op de blauwe knop **Download**. U krijgt de vraag:

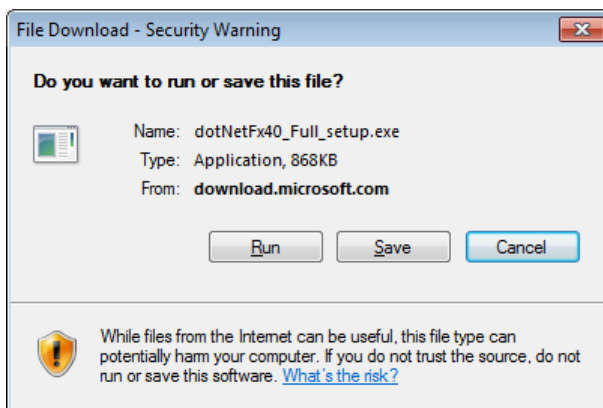

Klik op de knop Run / **Uitvoeren**. U krijgt nogmaals een vraag:

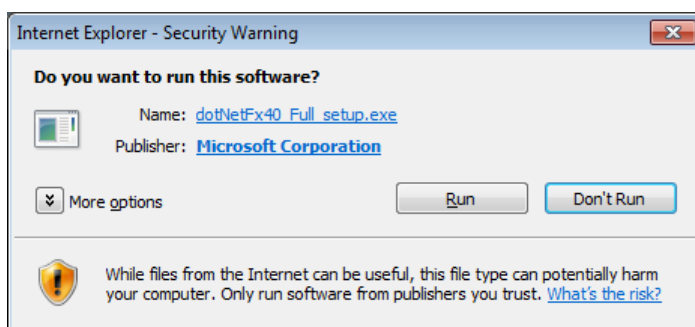

Klik op de knop **Run / Uitvoeren**. Het volgende venster verschijnt:

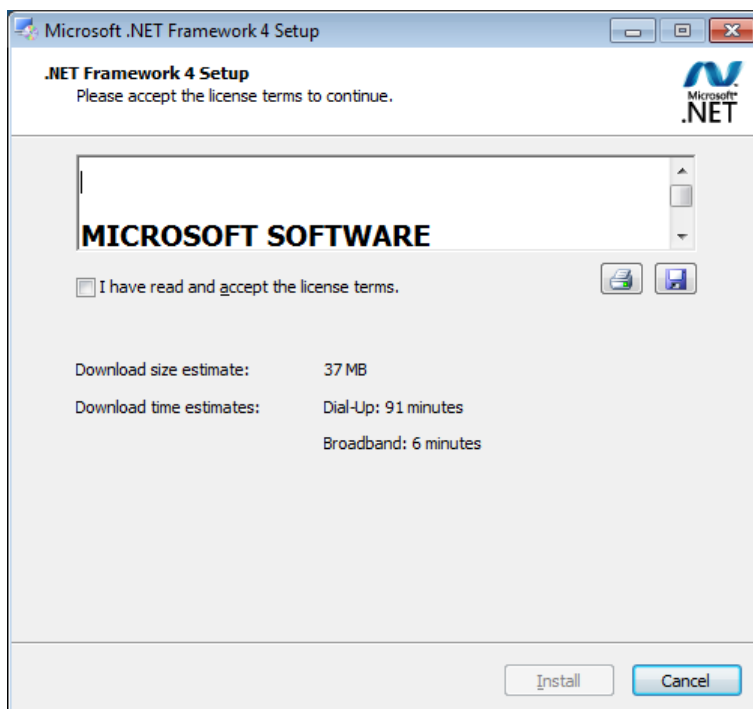

Klik op het selectievakje en vervolgens op de knop **Install / Installeren**. De installatie wordt gestart. Na afloop krijgt u het volgende venster te zien:

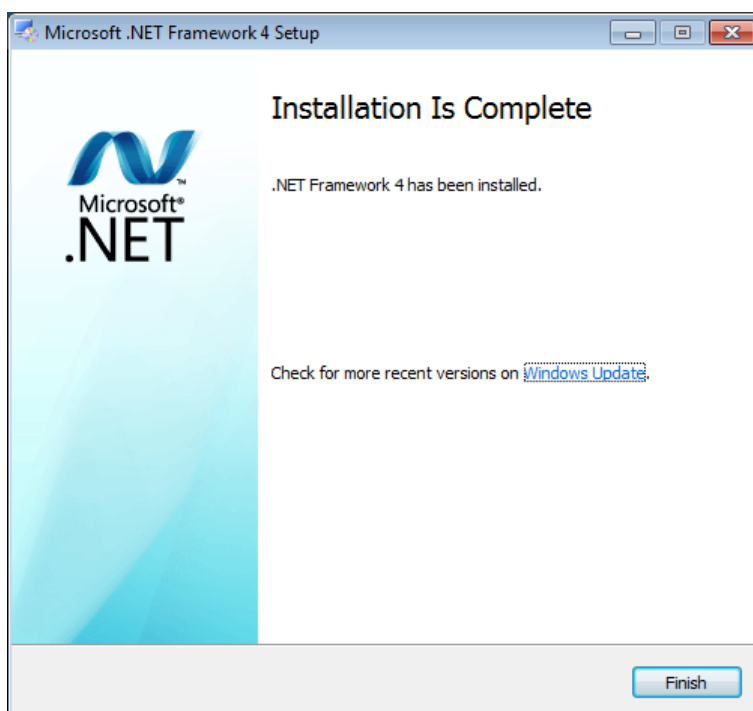

Sluit af met de knop **Finish**. U keert terug naar de installatie van King 5.45;

4. u komt dan in het venster met de tekst van de King-gebruiksovereenkomst. Deze tekst is ook opgenomen als bijlage achterin de King-gebruikershandleiding. Gaat u akkoord met deze overeenkomst, dan selecteert u het vakje en klikt u op de knop **V**olgende;
5. het volgende venster komt met de Leesmij (met belangrijke informatie over de Outlook-koppeling). Deze informatie staat grotendeels ook in dit document. Als u die gelezen hebt, klikt u weer op de knop **V**olgende;
6. het programma is nu gereed om King Outlook-koppeling te installeren. Wilt u nog wat veranderen, dan kunt u met de knop **V**orige terug naar het betreffende venster. Klik op de knop **I**nstalleren om de Outlook-koppeling te installeren;
7. na afloop kunt u het installatieprogramma afsluiten met **V**oltoeien.

3. Activeren Outlook-koppeling

1. Controleer of de King werkbalk zichtbaar is in Microsoft Outlook:

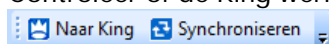

2. Klik met de rechtermuisknop op de E-mailmap waarin de mails staan die u wilt opnemen in King;

3. Kies in het menu dat dan verschijnt voor EIGENSCHAPPEN en klik op de tab King opties:

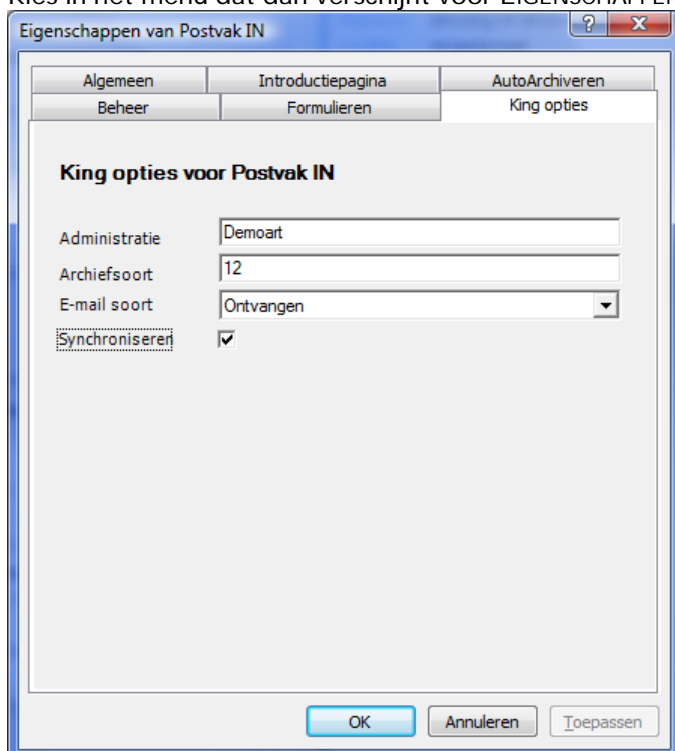

4. Vul de gegevens in:
- o Administratie, de code van de King-administratie;
 - o Archiefsoort, de code van de digitaal-archiefsoort;
 - o E-mailsoort, kies hier voor Ontvangen of Verzonden (afhankelijk van de E-mailmap);
 - o Synchroniseren, selecteer het vakje;
5. Herhaal de stappen 2 t/m 4 voor alle E-mailmappen waarin e-mails voorkomen die u wilt opnemen in King;
6. U kunt nu de geselecteerde e-mails overnemen naar King door op de knop **Naar King** in de King-werkbalk te klikken. Is King niet actief, dan krijgen de doorgestuurde e-mails de status **Sync** (zie hierna bij stap 7). Zodra King actief is, kunt u die e-mails alsnog doorsturen naar King door in de King-werkbalk op de knop **Synchroniseren** te klikken (als u een Exchange server gebruikt, dient u hiermee wel verbonden te zijn!);
7. De status van de naar King doorgestuurde e-mails is in Outlook te controleren in een extra kolom **In King**. E-mails die doorgestuurd zijn naar King terwijl King niet actief was (zie stap 6), hebben de status **Sync**. Zodra de e-mail in het digitale archief van King is opgeslagen, komt er **Ja** in de kolom **In King** te staan. Deze kolom is als volgt aan (of uit) te zetten:
- o open de betreffende map in Outlook;
 - o klik met de rechtermuisknop op een willekeurige e-mail in de lijst;
 - o in het menu dat dan verschijnt kiest u voor **Toon King-kolom...**

4. Overige aandachtspunten

- Kies in programma Debiteurgegevens via het WEERGEVEN-menu, keuze E-MAIL VERSTUREN voor VIA OUTLOOK-KOPPELING. De vanuit King verzonden e-mails worden dan automatisch opgenomen in het Digitaal Archief (met de optie Digitaal Archief) of de tabkaart E-mails van de betreffende debiteur, crediteur, relatie of contactpersoon (zonder de optie Digitaal Archief). Deze instelling geldt voor heel King;

- Om e-mails vanuit King via de Outlook-koppeling te versturen, moet in programma ORGANISATIE > VASTE GEGEVENS DIGITAAL ARCHIEF de archiefsoort zijn ingevuld voor E-mail uitgaand;
- De release van Outlook-koppeling moet overeenkomen met de release van King, anders werkt de Outlook-koppeling niet. Bij het verzenden van e-mail vanuit King via de Outlook-koppeling krijgt u een melding als niet de juiste Outlook-koppeling is geïnstalleerd.